ПРАВИЛА ЗЕМЛЕПОЛЬЗОВАНИЯ И ЗАСТРОЙКИ МУНИЦИПАЛЬНОГО ОБРАЗОВАНИЯ "ЮГОВСКОЕ СЕЛЬСКОЕ ПОСЕЛЕНИЕ" ПЕРМСКОГО МУНИЦИПАЛЬНОГО РАЙОНА ПЕРМСКОГО КРАЯ

Карта градостроительного зонирования
Карта зон с особыми условиями использования территории Юговского сельского поселения Пермского муниципального района Пермского края
М 1:25000

Приложение №2
к постановлению администрации
Пермского муниципального района
от 21.04.2022 № СЭД-2022-299-01-01-05.С-217
(с учетом решения заместителя главного санитарного врача по Пермскому краю
от 28.03.2023 №52, от 06.04.2023 №59,
от 10.04.2023 №65)

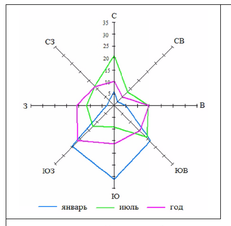

Условные обозначения

Границы
суш.
- Граница муниципального района
- Граница сельского поселения
- Граница населенного пункта
- Земельные участки, предназначенные для размещения автомобильных дорог федерального, регионального и местного значения
- Красные линии, утвержденные в составе документации по планировке территоррии
- Территория населенного пункта

Территориальные зоны

Зоны производственного использования
- П1 - Зона производственно-коммунальных объектов IV класса опасности

Зоны сельскохозяйственного использования
- Сх2 - Зона занятая объектами сельскохозяйственного назначения
- Сх3 - Зона застройки дачными домами, коллективных садов, садово-огородных участков

Территории, применительно к которым градостроительные регламенты не устанавливаются
- Земли лесного фонда
- Земли водного фонда
- Сельскохозяйственные угодья в составе земель сельскохозяйственного назначения

Территории, на которые градостроительные регламенты не распространяются
- Территории общего пользования
- Граница территории объекта культурного наследия
- Береговая полоса от береговой линии по сведениям Единого государственного реестра недвижимости

Границы зон с особыми условиями использования территорий
суш. планир.
- Санитарно-защитная зона предприятий, сооружений и иных объектов
- Охранные зоны инженерных коммуникаций
- Первый пояс зоны санитарной охраны источника водоснабжения
- Второй пояс зоны санитарной охраны источника водоснабжения
- Третий пояс зоны санитарной охраны источника водоснабжения
- Санитарно-защитная полоса водоводов
- Защитная зона объекта культурного наследия
- Водоохранная зона по сведениям Единого государственного реестра недвижимости
- Прибрежная защитная полоса по сведениям Единого государственного реестра недвижимости
- Придорожная полоса
- Приаэродромная территория аэродрома аэропорта Большое Савино
- Зона затопления территории при весеннем половодье 1% обеспеченности
- Зона возможного катастрофического затопления
- Зона минимально-допустимых расстояний до магистральных трубопроводов по сведениям собственников инженерных коммуникаций
- Охранная зона пункта государственной геодезической сети
- Запретная зона военного объекта - Пермское лесничество Министерства обороны Российской Федерации

Месторождения и проявления полезных ископаемых
- Лицензионные участки
- Месторождения нефти и газа
- Месторождения подземных вод

Объекты культурного наследия
- Памятник
- Граница территории объекта культурного наследия

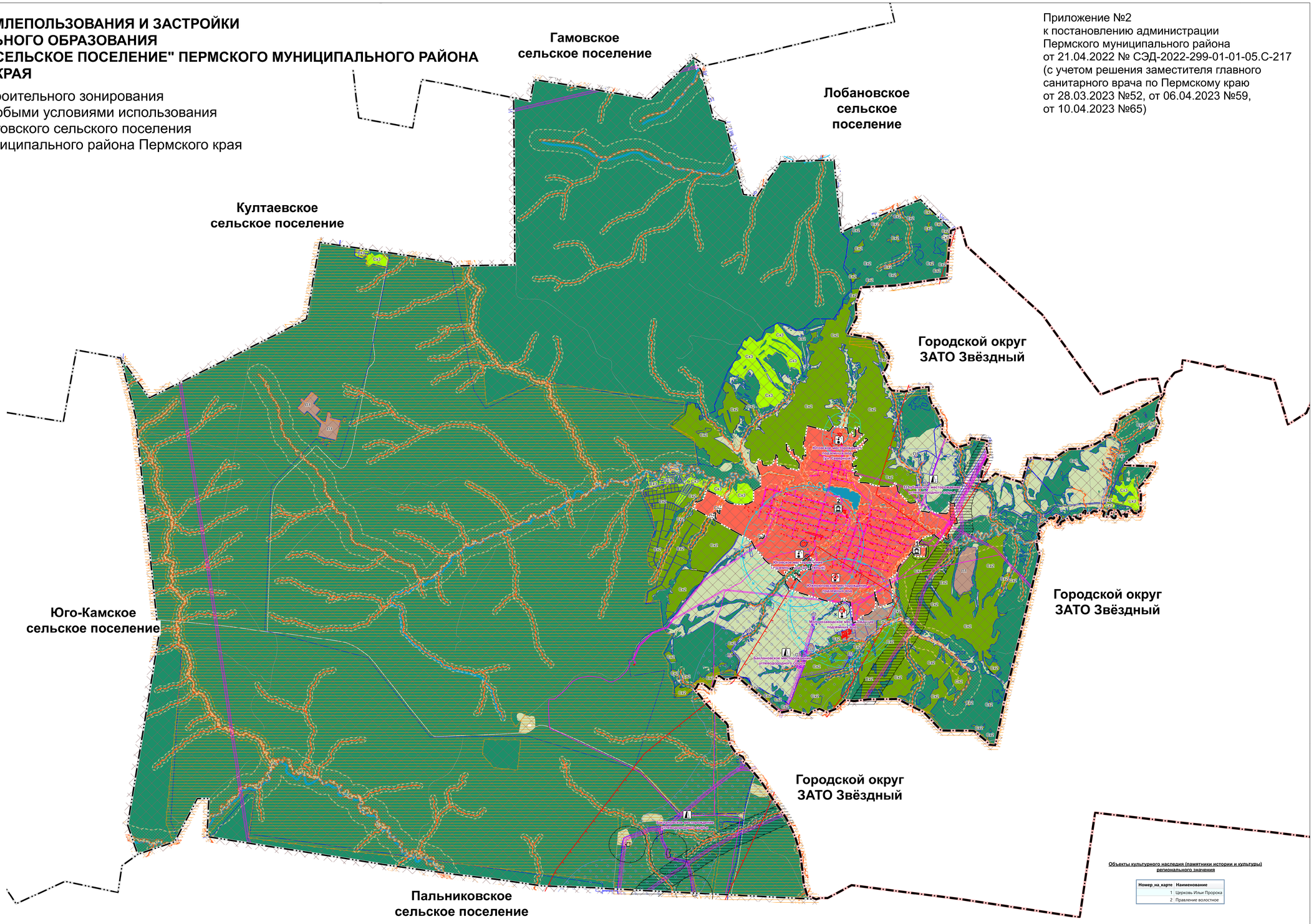

Объекты культурного наследия (памятники истории и культуры) регионального значения

Номер_на_карте	Наименование
1	Церковь Ильи Пророка
2	Правление волостное

Примечание:
Условные обозначения представлены для территории всего поселения

Изм.	Кол.уч.	Лист	№ док.	Подпись	Дата	Муниципальное образование "Юговское сельское поселение" Пермского муниципального района Пермского края			
Нач. отдела		А.К. Тюрина				ПРАВИЛА ЗЕМЛЕПОЛЬЗОВАНИЯ И ЗАСТРОЙКИ	Лист	Листов	Масштаб
Зам.нач. отдела		А.С. Ишмуратова					1	1	1:25000
Консультант		Н.А. Сайгель				Карта градостроительного зонирования	МКУ "Управление стратегического развития Пермского района"		